



INFORMACIÓN DE UTILIDAD

¡Bienvenido a la CASA RURAL RIO CEDENA!

La Casa Rural Río Cedena se encuentra en plenos Montes de Toledo, junto al Parque Nacional de Cabañeros.

"En **El Cuentakilómetros (Programa de la TV Castilla-La Mancha)** les encanta perderse por los Montes de Toledo y el Parque Nacional de Cabañeros. Proponen pasear entorno al río Cedena, afluente del tajo. Allí además encontraron una casa rural que lleva



su nombre. Un alojamiento confortable, en el que no falta chimenea, ya casi imprescindible, barbacoa y unos exteriores perfectos para disfrutar del maravilloso entorno".

Dispone de cinco dormitorios; amplio salón-comedor con chimenea, SmarTV y Wifi gratis; cocina totalmente equipada con electrodomésticos y menaje; tres cuartos de baño completos; cocina exterior bajo techo con barbacoa y fregadero; una amplia terraza a la sombra de grandes encinas; y una espectacular piscina de 10 x 4 metros cuadrados con ducha, solárium y chill-out. Se avisa que no se permite



poner música a un volumen muy alto, ya que el alojamiento se encuentra en una zona residencial, con el fin de evitar molestias acústicas a los vecinos. Desde la casa se disfruta de hermosas vistas a los montes y al valle, y no es raro ver animales salvajes como ciervos, corzos, jabalíes o zorros.



Condiciones generales
de alquiler, estancia y
normas de uso

INFORMACION Y RESERVAS

El CLIENTE puede solicitar información por teléfono o por correo electrónico. Se informará de la disponibilidad, características, precio de oferta y cualquier otra cuestión que requiera el CLIENTE.

Al efectuar la reserva se facilitará el nombre y el teléfono de contacto de la persona a cuyo nombre se registra y se pagará un anticipo o señal del 25% del precio final del alojamiento. El envío de dicho anticipo se realizará mediante transferencia bancaria al número de cuenta que facilite el propietario. Ninguna reserva se considerará en firme hasta la recepción de la transferencia y remisión del justificante de dicha transferencia mediante whatsapp o correo electrónico. De no recibir la cantidad fijada pasadas 72h, daremos por anulada la reserva.

Recibido su depósito, el PROPIETARIO se pondrá en contacto con el CLIENTE para confirmar que la reserva está en orden y para concretar todos los detalles para la recepción.

RECEPCIÓN

Como propietarios de casa rural, estamos obligados a recoger los datos identificativos de **TODAS** las personas que se alojen en la casa rural y hacer la pertinente **comunicación** a las autoridades, los datos obligatorios que el **CLIENTE** debe facilitar de **TODAS** las personas que se alojen en la casa, son: Nombre completo y apellidos, NIF, NIE o pasaporte, fecha de expedición, fecha de nacimiento, sexo y nacionalidad.

Se recomienda al **CLIENTE** que tenga a mano la documentación en el momento de la recepción para agilizar la entrega de llaves y el disfrute del alojamiento contratado.

PAGO, PRECIO Y FIANZA

La **TOTALIDAD DEL IMPORTE DE LA ESTANCIA** (descontando el depósito anticipado) deberá realizarse antes de la entrega de llaves (o en ese mismo momento en efectivo) junto con una fianza de 300



Euros para responder de posibles deterioros del mobiliario y/o utensilios, instalaciones, y equipamientos de la casa. El importe de esta fianza será devuelto si no existen daños en las 48 horas posteriores a la salida de la casa. En caso de que se produjeran desperfectos, su coste será descontado de esa cantidad.

El precio del servicio de alojamiento se refiere a pernoctaciones o jornadas, comenzando a las 16h y terminando a las 16h....

(ver más www.hozdelapinilla.es)

Ver en la otra cara

Dónde comprar
(consultar horarios)

- **La Despensa.** Calle Ruiz de Alda, 8. 925 41 06 54
- **Unide.** Calle Milagro, 19. 925 42 82 62
- **Tienda de ultramarinos Balvi.** Calle Reloj, 18. 605244880.
- **Hipercash Angomi.** Ctra. Toledo, 150. 925 95 05 25

Productos locales



MIEL "MONTES DE TOLEDO"
Ctra. Toledo 116
Tlfo. 669 79 20 93



**COOPERATIVA ACEITE
"SAN MIGUEL"**
Tlfo. 925 41 02 23



PASTELERÍA NAVAHERMOSA
Calle Álamo, 5
Tlfo. 925 41 00 65



**QUESERÍA
"SIERRA DE HONTANAR"**
Ctra. Toledo, 1
Tlfo. 690040287



**PASTELERÍA
JULIO FERNÁNDEZ**
C/ Uruguay, 3
Tlfo. 925 42 85 49



**QUESERÍA ARTESANA
NAVAHERMOSA**
C/ Portugal, 3
Tlfo: 687 51 84 45



COSMÉTICA "REYNA APÍCOLA"
Plaza de la Constitución n° 3
Tlfo. 615528633 -925426147
635878684

mielypolen@hotmail.com
reynasapicola@hotmail.com
ricoyenconserva@hotmail.com



EL CHOZO BLANCO
Ctra. de Toledo, 80
Tlfo. 637 78 85 08



**MIEL Y POLEN "EL ABUELO
FELIX"**
Plaza de la Constitución n° 3
Tlfo. 625528633 -925426147
635878684

mielypolen@hotmail.com
reynasapicola@hotmail.com
ricoyenconserva@hotmail.com



Dónde comer



BAR - RESTAURANTE
"LOS MOLINOS"
C/ Molinos, 2
Tfno: 610 18 98 43



BAR - RESTAURANTE
"LA TRIBU"
Av. Ntra. Sra. Rosario, 32
Tfno: 925 41 08 47



BAR - RESTAURANTE
"LA GAMBA"
C/ El Prado, 1
Tfno: 925 41 07 96



BAR - RESTAURANTE
"CIBELES"
Av. José Antonio, 21
Teléfono: 925 41 00 19



PIZZERIA "L'ITALIANO"
Ctra. de la Planchada, 1
Tfno: 622 81 50 14



RESTAURANTE
CLUB HÍPICO "SAN JUAN"
Ctra. Navalmorales, 108
Tfno. 633 69 94 99



BAR - RESTAURANTE
"ALAMEDA"
C/ Corcheros, 2
Tfno: 925 41 03 81



BAR - RESTAURANTE
"MONTES DE TOLEDO"
Urb. Río Cedena, C/ n° 1
Tfno. 925 42 10 97



ESPAÑA KEBAB
C/ Fraguas, 6
Tfno. 658 565 209



BAR "CASINO"
Plaza de los Caños, 9
Tfno. 925 410 143



CHURRERÍA "EL FEO"
C/ Mesón, 2
Tfno. 658 493 538



BAR "EL BARRIO"
Ctra. de Toledo, km. 50
Tfno. 622 55 02 91



Otras direcciones

SEGURIDAD

- Policía Local: 696 47 28 81/661 62 28 70 112
- Guardia Civil: 925 4 00 03
- Protección Civil: 925 41 01 11

CENTRO DE SALUD – URGENCIAS

- C/Navarrisquillos s/n
925428593/925428329

FARMACIAS

- Farmacia Villanueva Calle Mártires, 10
925 42 86 75
- Farmacia Belén Angulo Gascón Calle Raña, 51
925 41 09 18

FARMACIAS DE GUARDIA EN LA ZONA

<http://www.navahermosa.es/index.php/datosdeinteres/farmacias-de-guardia>

Actividades

Ruta de La Madroña y Hontanar



[Ruta circular que visita el pueblo de Hontanar y sus bellos alrededores. Dificultad fácil](#) (Acceso por Wikiloc)

Ruta La Sombrerera



[Ruta que visita este pico. Dificultad moderada debido al desnivel acumulado principalmente](#) (Acceso por wikiloc)

Ruta Umbria-La Galinda



[Visita al pico de La Galinda y el entorno del arroyo Valcavero. Ruto con importante desnivel](#) (Acceso por Wikiloc)

Ruta de La Milagra-Castillo



[Ruta circular por Los Montes de Toledo, partiendo y terminando en la explanada de La Milagra](#) (Acceso por Wikiloc)

Ruta Fuente de las Nacientes



[A lo largo de este paseo se disfrutará de maravillosos parajes, así como de una gran diversidad de flora y fauna, y por la cual, recorriendo una angosta pero bonita senda, llegaremos al nacimiento de la Fuente de Las Nacientes.](#) Dificultad alta (Acceso por Wikiloc)

Ruta Hoz de Carboneros



[Ruta corta de 1km. que complementa a la ruta La Milagra-Castillo y que nos lleva a contemplar el bello paraje de la Hoz de Carboneros](#) (Acceso por Wikiloc)

Ruta del Torcón

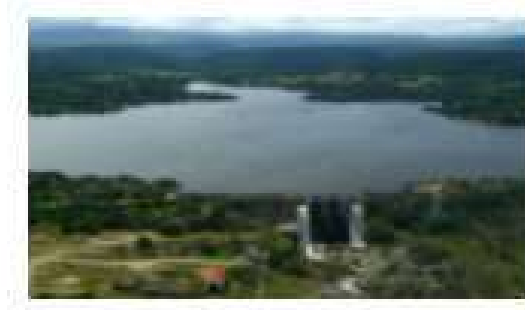

[Ruta circular por los alrededores del río y embalse Torcón, partiendo y terminando en Navahermosa](#) (Acceso por Wikiloc)

Rutas a caballo.

[Club Hípico San Juan. 633 69 94 99](#)



CABAÑEROS
turismo en el Parque Nacional

ESCAPE ROOM TOLEDO SCAPART

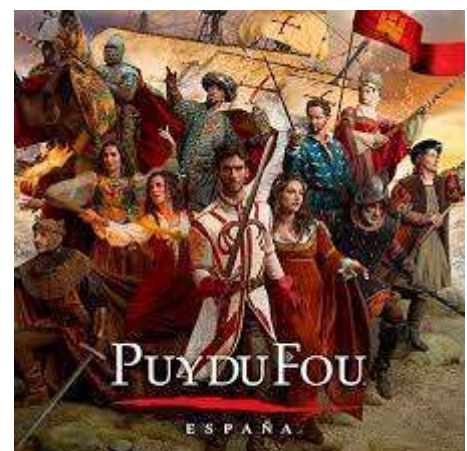

Qué opinan nuestros clientes

Opinión sobre Casa Rural Río Cedena
Izaskun
(Publicado en Google Julio de 2021)

Fantástica casa rural con todo lo necesario para pasar unos días en familia. La piscina y el cenador con barbacoa espectacular, no le falta detalle. Los niños se lo pasaron en grande. Las estancias están repartidas en dos, la casa principal, la cual tiene la cocina con todo lo necesario para no echar en falta nada, el comedor amplio y tres habitaciones con dos baños además de disponer de aire acondicionado y, la casa de abajo, con dos habitaciones muy juveniles y que dispone de un baño, es muy fresquita y los niños durmieron estupendamente así que todo estuvo increíble. Gracias Ismael y Gema por vuestra atención y hospitalidad. Repetiremos seguro.

Opinión sobre Casa Rural Río Cedena
"Experiencia muy agradable"
Ana Manso Díaz
(Publicado en Escapada Rural: 10 de julio de 2020)

"Muy buen trato de hospedador y casa amplia y muy bien equipada y bastante nueva. La urbanización dónde está es un poco llosa pero para estar solo en la casa con la piscina y l@s amig@s nada mejor. El hombre que lo alquila es muy atento y amable".

Opinión sobre Casa Rural Río Cedena
Adrian Recio Jimenez
(Publicado en Google Julio de 2020)

Un sitio perfecto para pasar unos días con amigos, a la casa no le falta detalle, y es imposible echar de menos algo. La piscina es fabulosa y la terraza exterior es perfecta. Ismael y Gema son encantadores y tienen soluciones para todo. 100% recomendable.

Como llegar a Casa Rural Río Cedena

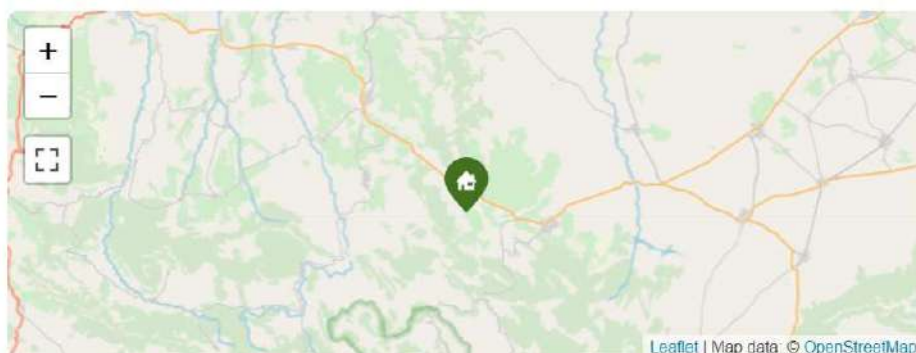

Dirección: Carretera CM-401, Km 57. Coordenadas GPS: 39°39'52.9"N 4°33'12.8"W - Navahermosa (Toledo)

Coordenadas: Latitud 39.662361342001 - Longitud -4.547158161140

Será un placer recibirlos!!